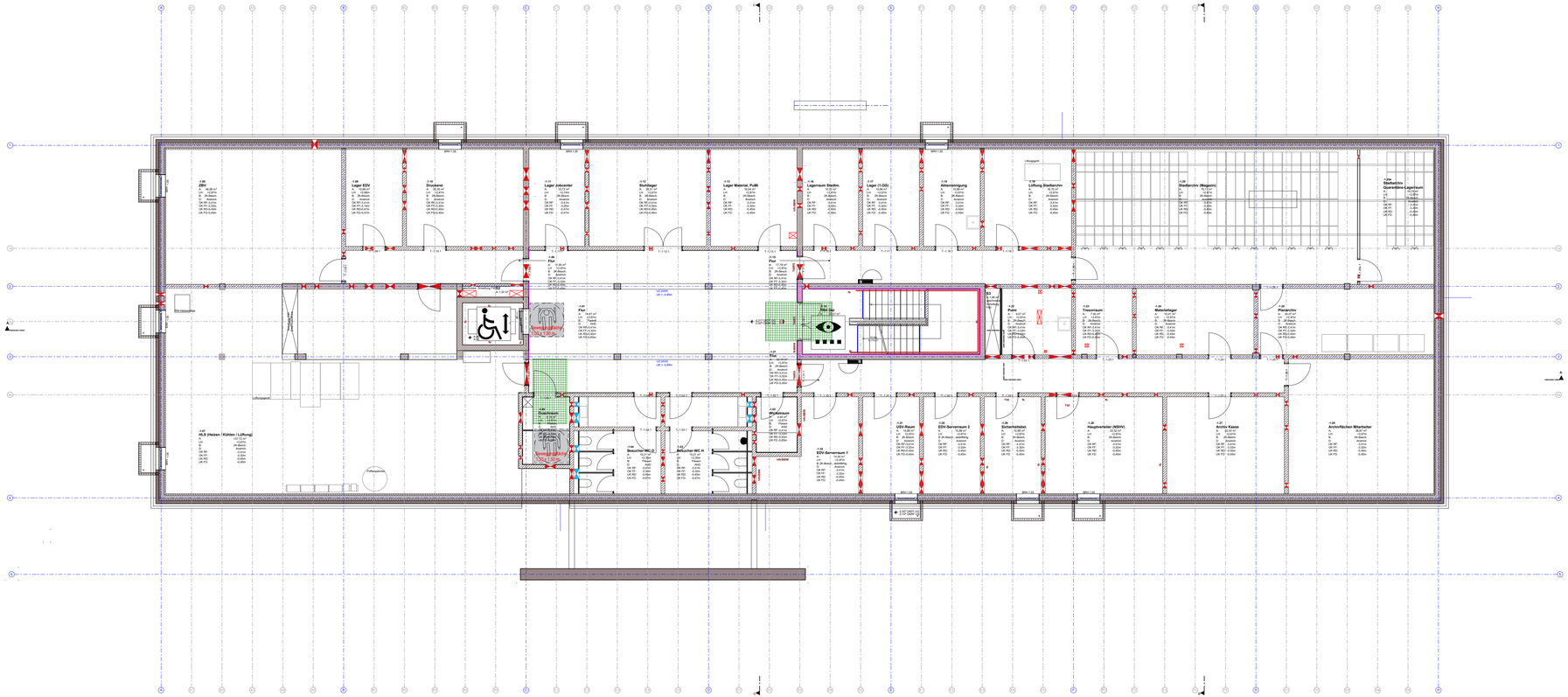

Grundriss Untergeschoss - Barrierefrei Konzept

M. 1 : 100

LEGENDE

- Bewegungsfläche Rollstuhlfahrer
- Begegnungsfläche Rollstuhlfahrer
- taktiles Bodenleitsystem
- barrierefreier Notausgang
- Bewegungsflächen Automatiktür
- Bewegungsflächen im Türbereich
- barrierefreier Aufzug
- barrierefreie Toilette
- taktil erfassbare Gestaltung
- barrierefreier Informationspunkt
- barrierefreier Handlauf
- visuell kontrastierende Sicherheitsmarkierung an Stufenkante

HINWEIS:
Werden Menschen mit einer Behinderung beschäftigt, ist die ASR V3a.2 zu berücksichtigen und die Arbeitsplätze müssen entsprechend der jeweiligen Behinderung eingerichtet werden.

Dieser Plan ist nur zusammen mit den Architektenplänen und dem Text-Teil des Barrierefrei-Konzeptes gültig. Alle Angaben sind örtlich zu prüfen.

Index	Ergänzungen\Änderung	Gez.\Gepr.	Datum
-	Anpassung gem. BHB Nr. 23	leu	25.04.2025
V1	Planausgabe	leu	16.04.2025

Plan Nr. | Index
24-DGNB-02_NRH_GR_U1_BK_
-

beinker[architektur]
büro für nachhaltiges planen, bauen und beraten

OK FF = ±0.00 m = NHN Höhe

Projekt
Neubau Rathaus Hörstel
Ibbenbürener Straße n.n.
48477 Hörstel

Projekt Nr.
24-DGNB-02_NRH

Bauherr
Stadt Hörstel
Kalixtusstraße 6
48477 Hörstel

Planverfasser
Beinker Architektur
Am Eggebrink 1
49176 Hilter a.T.W.
Telefon 05409 98 98 46 0 | Internet www.beinker-architektur.de

Status | Inhalt
Grundriss Untergeschoss Barrierefrei Konzept
Architektur

Dateiname
24-DGNB-02_NRH_GR_U1_BK_ -

gez.| Datum leu | 16.04.2025
gepr.| Datum leu | 25.04.2025

Maßstab | Plan-Gr.
1 : 100 | 1000 x 420

cm 1 2

Projekt NB BT Hörstel - ARAKRO Ordn.-Nr. 3455